

Dott.sa Manola Faltoni

OSTETRICA

333/7177037

ostetricamanola@gmail.com

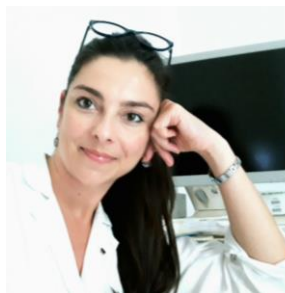

TITOLO DI STUDIO

- *Date* 2003-2006
- *Nome e tipo di istituto di istruzione o formazione* **LAUREA IN OSTETRICIA**
Presso **“Università degli Studi di Siena”** - Facoltà di Medicina e Chirurgia

- *Esperienze professionali*
 - Ginecologia
 - Patologia Ostetrica
 - Puerperio - Nido
 - Neonatologia (TIN - PIN)
 - Sala Operatoria
 - Sala Travaglio / Parto
 - Ambulatorio Prelievi
 - Ambulatorio Senologia
 - Ambulatorio Fecondazione Assistita
 - Ambulatorio Citologia
 - Ambulatorio Cardiotocografia
 - Attività di Consultorio

- *Qualifica conseguita* **Dottoressa in Ostetricia**
Votazione 110/110 e lode.
TESI: **“Il richiamo dell’acqua** - Un occhio critico al ruolo dell’acqua nel travaglio e nel parto: esiti per madre e bambino nella condotta ospedaliera”.
(Studi statistici effettuati presso ASL7).
Iscrizione Albo prof.le Collegio Interprovinciale Ostetriche N° 675

SPECIALIZZAZIONI ED ALTRI STUDI

- *Date* 2021-2022
- *Nome e tipo di istituto di istruzione o formazione* **ACADEMY MEDICAL WORK** - Scuola Formazione - Città DI Castello (PG)
- *Principali materie / abilità professionali oggetto dello studio* Formazione di tipo specialistico nel campo dell’utilizzo di strumentazione elettromedicale nelle disfunzioni perineali

- *Date* 2019-2020
- *Nome e tipo di istituto di istruzione o formazione* A.C.S.D. **METAMORFOSYS** - Trieste
Scuola Oriente e Occidente
- *Qualifica conseguita* **ISTRUTTORE YOGA**
CERTIFICAZIONE YAI (*Yoga Alliance International*)

- *Date* 2018-2019
- *Nome e tipo di istituto di istruzione o formazione* **EDY ACADEMY** - Scuola di Alta Formazione - Milano
- *Principali materie / abilità professionali oggetto dello studio* Formazione avanzata di tipo specialistico nel campo delle disfunzioni perineali
- *Qualifica conseguita* **MASTER INTERNAZIONALE RIABILITAZIONE PERINEALE**
Specialista in prevenzione delle disfunzioni perineali e riabilitazione del pavimento pelvico

- *Date* 2016 -2017
- *Nome e tipo di istituto di istruzione o formazione* SEAO - Scuola di Formazione Ostetrica - Firenze
- *Principali materie / abilità professionali oggetto dello studio* Travaglio, Parto e Puerperio
Relazione Finale:
"Per una Nascita Indisturbata - La PNEI, la Trance e l'Estasi nel Travaglio di Parto"
- *Qualifica conseguita* Diploma Specializzazione in
ASSISTENZA A TRAVAGLIO, PARTO E PUERPERIO FISIOLGICI

- *Date* 1998-2001
- *Nome e tipo di istituto di istruzione o formazione* SCUOLA DI SHIATSU "Il Chicco Integrale" - Perugia
- *Principali materie / abilità professionali oggetto dello studio* Medicina Tradizionale Cinese
Trattamenti Shiatsu
Percorso Zen sul lavoro corporeo dell'operatore e verso il ricevente
OPERATORE SHIATSU
(Standard Accordant FISleO - Federazione Italiana Shiatsu)
- *Qualifica conseguita*

- *Date* 1987-1992
- *Nome e tipo di istituto di istruzione o formazione* Istituto Pro.le per il Turismo G. SEVERINI
- *Principali materie / abilità professionali oggetto dello studio* Lingue straniere, Storia dell'Arte, Geografia, Tecnica Turistica
- *Qualifica conseguita* **OPERATORE TURISTICO**

**ESPERIENZE PROFESSIONALI
(pregresse e in corso)**

- . **LIBERA PROFESSIONE** riabilitazione pavimento pelvico
- . **COORDINATORE DIRIGENTE** DI SALA
- . **OSTETRICA** DI SALA
- . **RESPONSABILE** AMBULATORIO RIABILITAZIONE PAVIMENTO PELVICO
- . **DOCENTE** di Ostetricia presso Scuole di Specializzazione Ostetrica
- . **ESPERTA CONSULENTE ED. SESSUALE-RELAZIONALE-AFFETTIVA**
presso Scuole Medie e Superiori ed Associazioni (seminari per ragazzi e per adulti)
- . **DOCENTE** di **Shiatsu** presso Scuole ad indirizzo Professionale e Corsi Privati
Professionalizzanti
- . **INSEGNANTE Yoga** certificata Yoga Alliance International
- . **LIBERA PROFESSIONE OSTETRICA**
- . gestione di corsi individuali, per la coppia e collettivi per la preparazione al travaglio e al parto
- . trattamenti specifici Shiatsu e MTC in gravidanza, per la preparazione e per l'induzione naturale del travaglio di parto e per il post-partum
- . recupero addomino-pelvico e perineale post-partum
- . sostegno all'allattamento - trattamenti specifici
- . massaggio del neonato
- . **LIBERA PROFESSIONE OPERATRICE SHIATSU**
- . esperienza lavorativa in Italia e all'estero
- . **DOCENTE** di **Tecnica Turistica** presso Istituti I.S.

CAPACITA' E COMPETENZE

- Inglese e Francese
 - *Capacità di lettura* Molto Buona
 - *Capacità di scrittura* Buona
 - *Capacità d'espressione orale* Buona

- Tedesco e Spagnolo
 - *Capacità di lettura* Scolastico
 - *Capacità di scrittura* Scolastico
 - *Capacità d'espressione orale* Scolastico

- Gestione Informatica
 - Conoscenza di base dei programmi di videoscrittura, foglio di calcolo, internet, e-mail

**CURRICULUM FORMATIVO E PROFESSIONALE FORMULATO AI SENSI DEGLI ARTT. 46 E 47 DPR 445/2000
(DICHIARAZIONE SOSTITUTIVA DI CERTIFICAZIONE-DICHIARAZIONE SOSTITUTIVA DI ATTO DI NOTORIETA')**

La sottoscritta FALTONI MANOLA codice fiscale FLTMNL73T56A468N nata a Sinalunga il 16/12/1973, residente in Pienza – Via Fontanelle n° 12 consapevole delle responsabilità penali cui può andare incontro in caso di dichiarazioni non veritiere, ai sensi e per gli effetti di cui all'art. 76 del D.P.R. 445/00 e sotto la propria responsabilità HA DICHIARATO stati, fatti e qualità personali come sopra esposti.